

# Programa de Control, Gestión y Planificación de Horas de Presencia

## Incluye Control de Accesos, Tareas y Comedor

### Gestor de base de datos SQL Server, Oracle o Access

### Tecnología .net

MasterTime

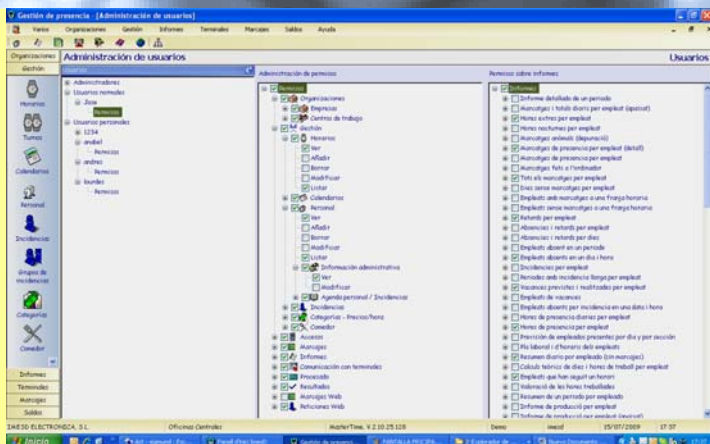

Multiusuario, sin límite de instalaciones en un mismo centro de trabajo. Precisa administración de permisos. 3 tipos de usuarios: Administrador, normal y personal. Fácil configuración y restricciones precisas de los accesos, por entorno (empresa, sección (niveles) y trabajadores) y por permisos (gestión, marcajes, informes, resultados, datos personales). Cumple con los requerimientos de la Ley Oficial de Protección de Datos (LOPD)

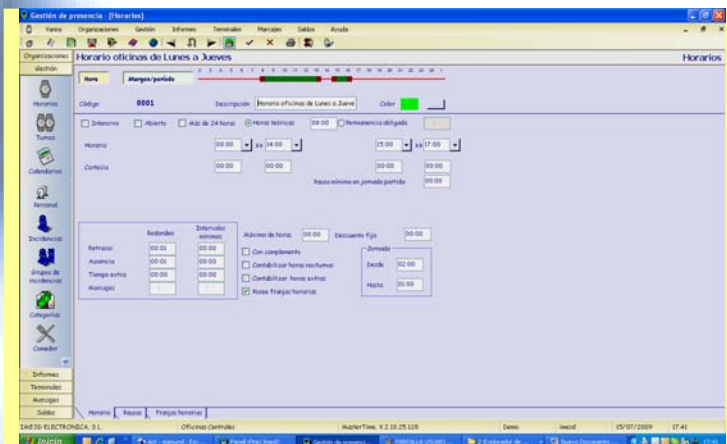

- Fácil programación de horarios con ayuda de un asistente.
- Asignación automática del horario a partir de los marcajes realizados.
- Editor rápido del horario a realizar a través de la agenda personal.
- Múltiples parámetros en la creación de los horarios: flexibilidad, extras, nocturnidad, redondeos, intervalos, cortesía, franjas, permanencia obligada, etc.
- Gráfico del horario.

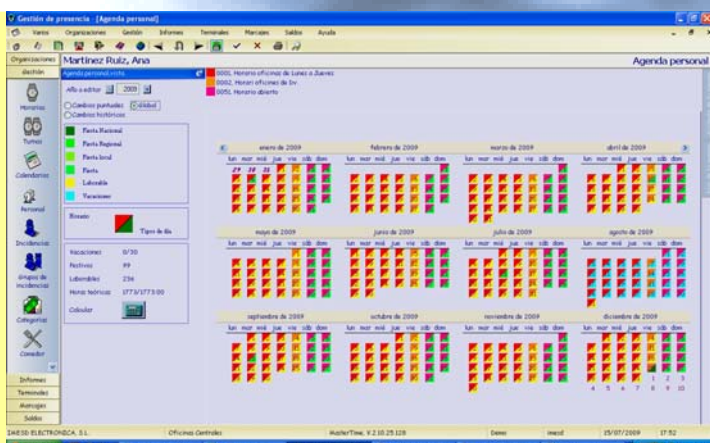

Calendario laboral del empleado, con fiestas nacionales, fiestas de la comunidad, fiestas locales, festivos, vacaciones y días laborables. Cálculo automático de las horas a realizar, festivos y vacaciones para ajustes según convenio. Control de vacaciones por días y por horas. Fondo de vacaciones traspasables..



45 informes estándar (marcajes, absentismo, incidencias, presencia, secciones, producción...) con múltiples filtros y administración de permisos por usuario. Posibilidad de almacenar criterios para la obtención de informes. Centesimal y sexagesimal. Exportación de datos a cualquier formato (Nómina, .txt, .xls, .pdf, .html, etc.). Generador de informes completo opcional.

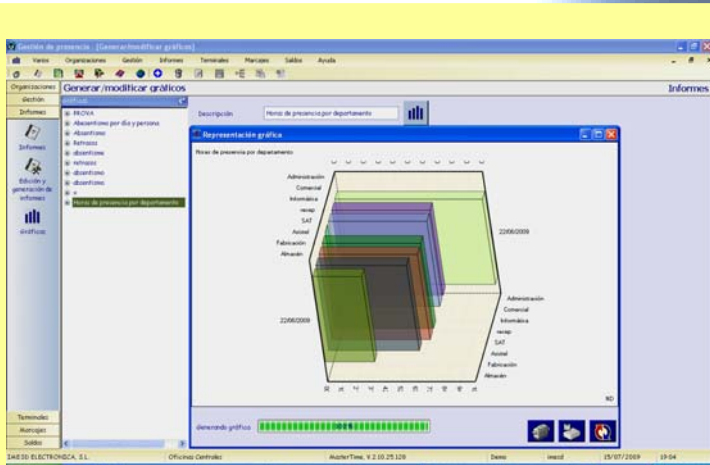

Potente generador de gráficas estadísticas (Barras, 2D, 3D, pasteles, líneas...) por empleado, departamentos, centros de trabajo, empresas. Asistente de programación. Fácil definición de fórmulas a aplicar. Exportación a varios formatos

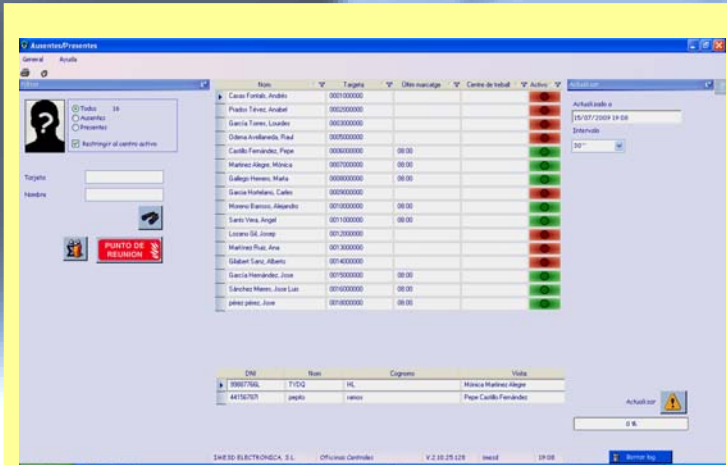

Control en pantalla del personal presente y ausente en tiempo real por centro de trabajo. Último marcaje realizado. Listado por punto de encuentro asignado para planes de evacuación. Contempla las visitas externas activas conjuntamente con el programa de gestión de visitas VISINET.

# Todo lo que se le puede pedir a un programa de control de presencia, en esta aplicación de altas prestaciones.

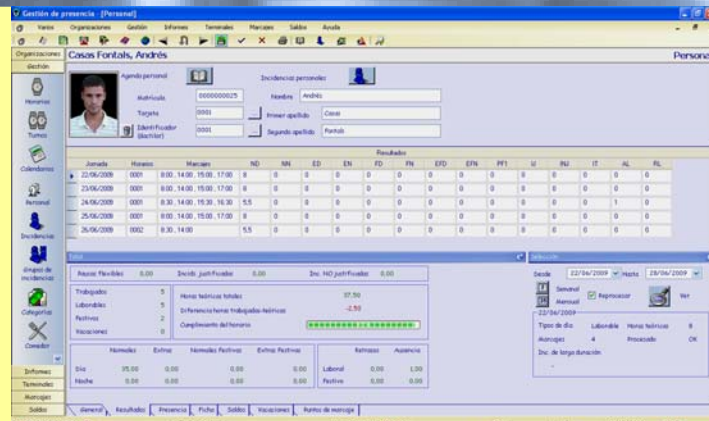

Acceso a toda la información del empleado directamente desde su ficha (calendario, resultados, puntos de marcajes, saldo horario, vacaciones, incidencias, agenda personal...). Información personal: teléfono, dirección, e-mail, estado civil... Información profesional: curriculum, comentarios, formación, vida laboral, etc. Corrección automática de errores de marcaje configurable.

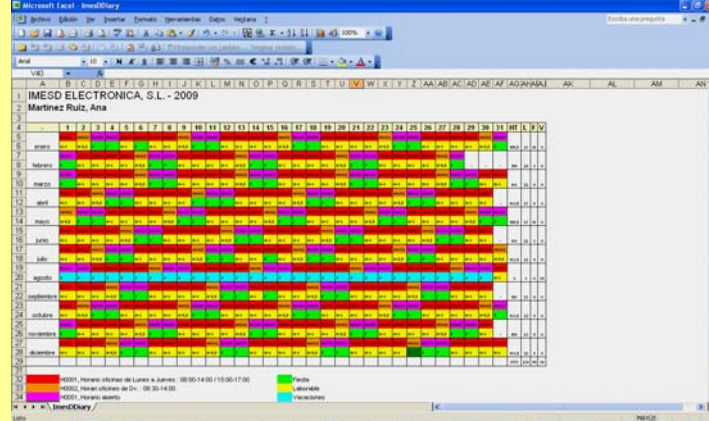

Exportación del calendario laboral a varios formatos (Excel, HTML, XML) con indicación de los horarios a realizar, festivos y vacaciones con contabilización de las horas teóricas. Presentación por persona o por grupos para el control de recursos. Semanal, mensual, anual, etc. Exportación a Excel del personal disponible en periodos de vacaciones.

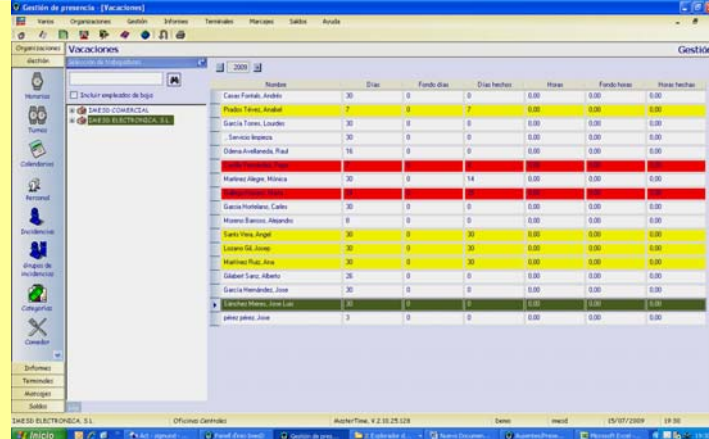

Control de vacaciones e incidencias por días y por horas. Fondo de vacaciones e incidencias traspasables de un año al otro. Control en pantalla de los días realizados respecto los días a realizar. Informes de vacaciones e incidencias.

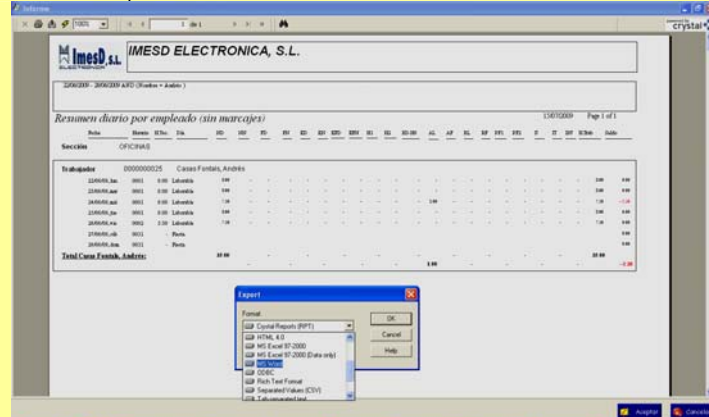

Generador de informes Crystal Reports. Exportación de datos a varios formatos. Envío del listado por correo electrónico. Múltiples filtros seleccionables.

## Características técnicas:

- Número máximo de empleados: 100.000.
- Idiomas disponibles: Castellano, Catalán e Inglés.
- Desarrollado bajo tecnología .net, diseño moderno y actual tipo Outlook.
- Base de datos: SQL Server (V. 2000 ó superior) u Oracle (V. 9 ó superior).
- Calendarios de festivos, vacaciones y horarios (1.000 x 3).
- Programador múltiple de horarios, calendarios, incidencias, marcajes...
- Tipos de días: festivos, vacaciones, fiestas locales, fiestas de comunidad autónoma, fiestas nacionales, laborables.
- Contabiliza vacaciones por días y por horas. Controla vacaciones a realizar, asignadas y realizadas (consulta a través del reloj). Fondo de vacaciones traspasable de un año al otro.
- Tipos de Horarios: Abiertos, cerrados, flexibles, de más de 24 horas, turnos... Editor rápido de entradas/salidas en la agenda personal.
- Tipos de incidencias: de trabajo, contabilizables, no contabilizables y especiales; a justificar 1 o más días. Limitadores de tiempo por días o por horas; Requieren validación (sí/no). Envío de incidencias al Terminal (sí/no).
- Contadores de horas configurables por el usuario por franjas horarias programables (6) (p. ej. horas de sábado mañana)
- Control en pantalla de personal presente / ausente en la empresa en tiempo real.
- Completa ayuda, con tutores de iniciación al programa.
- Acceso a todos los datos de un empleado desde su ficha personal (contadores de horas, marcajes (presencia, accesos, comedor, tareas), datos particulares, vacaciones, agenda personal (multifuncional), saldo.
- Asignación de precios/hora, precios por tipo día, precio por realizar determinados horarios, por persona o categoría profesional. Valoración de importes a pagar.
- Permite asignar acciones automáticas para la corrección de anomalías en los marcajes configurable a nivel de empresa y particularizable por empleado.
- Fácil gestión del saldo horario (diferencia horas teóricas - horas trabajadas) o acumulado, con día de cierre y fondo de horas. Consulta a través del reloj o web.
- Multiempresa y multicentro de trabajo, sin límite en el número y niveles secciones.
- Lectura, procesado de marcajes y envío de saldo configurable. Detección de anomalías para su posterior depuración.
- Envío automático de los errores de marcaje por correo electrónico a los empleados y/o a sus responsables.
- Edición manual de marcajes y de contadores de horas a través de PC.
- Inserción automática de una incidencia de corta o larga duración al detectarse una ausencia o falta de marcajes.
- Gestión de comedor.
- Programa complementario en entorno Web **WEBTIME** (Opcional) de consulta de la información gestionada por MasterTime, solicitud y validación de días, permisos e incidencias y edición de marcajes vía Web.
- Traspaso automático de datos desde los programas **GESPRES/W** y **GESPRET/W**.
- Gestión de tareas mediante incidencias.
- Generador de gráficos.
- Traspaso de datos a cualquier formato: Excel, ODBC, PDF, Texto, HTML, Nómina.
- Posibilidad de lectura de ficheros de terminales no ImesD.
- Los programas están preparados para trabajar con un ordenador provisto de las características siguientes: Sistema operativo Windows 2000, 2000 y 2003 Server, XP, Vista y Windows 7 a 1,6 GHz, 1 Gb de RAM (recomendamos 2 Gb para Vista y 7) y 600 Mb en disco duro para la instalación.

## ¿Por qué elegir equipos IMESD?

- 👉 Diseñamos y fabricamos las soluciones que comercializamos.
- 👉 Especialistas en control de presencia, accesos y producción, dedicación exclusiva.
- 👉 Más de 25 años de experiencia nos avalan.
- 👉 2.500 instalaciones en toda España y Sudamérica.
- 👉 Formación personalizada y adaptada a las necesidades de cada empresa.



C/ Entença, 81 - 08015 BARCELONA (SPAIN)  
Tel. +34 93 4269854 - www.imesd.com  
comercial@imesd.com