

**PROGRAMA DE CONTROL HORARIO. ACCESOS Y TAREAS:**

**GESPRES/w**



**Descripción general**

El programa de Control Horario, Acceso y Tareas **GESPRES/w** está orientado a empresas que contemplan diversos tipos de horarios, toda clase de calendarios (festivos, vacaciones y horarios), cómputo de horas de incidencia (visita al médico, permisos, enfermedad, ausencias por trabajo, etc.) y una completa ficha de personal que incluye la foto del trabajador. También ofrece un amplio número de informes (24 en origen, más 24 opcionales) que contemplan el tratamiento de todo tipo de horas: normales, extras, nocturnas, festivas, opcionalmente definibles en franjas horarias (horas de sábado mañana o tarde, etc.), retrasos y ausencias. Calcula tiempos y costes de actividades. Opcionalmente, posibilidad de ampliar a producción para el control de Órdenes de Fabricación, mediante el módulo **CONTAPROD**. Trabaja en red. Es multiusuario y puede accederse al programa mediante contraseña. Directamente conectable con terminales de presencia, accesos y producción *ImesD*.

**Características**

- Posibilidad de programar 99 horarios diferentes: fijos (partidos e intensivos), abiertos y flexibles. Asignación automática de horarios para turnos de trabajo. Posee calendarios de festivos, vacaciones y horarios (99 x 3). Permite definir calendarios personales.
- Controla retrasos, ausencias, horas normales, extras (en dos bloques), festivas, nocturnas y vacaciones. Controla tiempos invertidos en incidencias (visita al médico, trabajos en el exterior, salidas sindicales, enfermedad, ...).
- Automatiza la gestión y consulta de saldos horarios y acumulados (ideal para empresas con horarios flexibles).
- Listados seleccionables por criterios: *período del informe, de todo el personal, por secciones, pantalla o impresora, ...*
- Base de datos Access.
- Permite exportar datos a cualquier formato: NOMINA, ASCII, LOTUS, EXCEL, WORD, ...
- Requerimientos del ordenador: *Pentium 133 MHz o superior, memoria RAM 32 Mbytes, espacio en disco duro 20 Mbytes, sistema operativo WINDOWS (98, 2000, Me, NT, XP,...), puerto serie RS232 o tarjeta de red.*
- El PC puede desconectarse o utilizarse para otras aplicaciones, sin que los Terminales (relojes) se vean afectados.

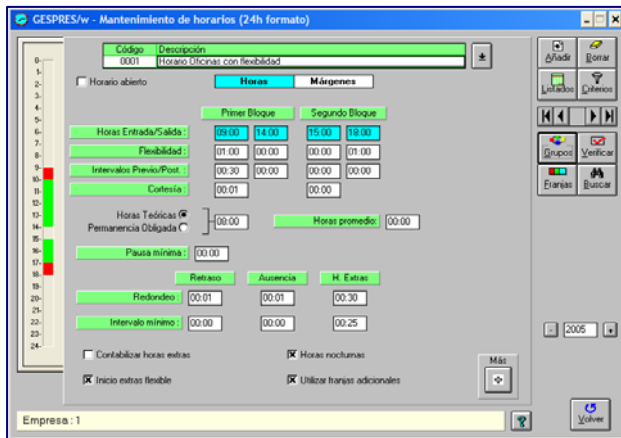

**Mantenimiento de horarios**

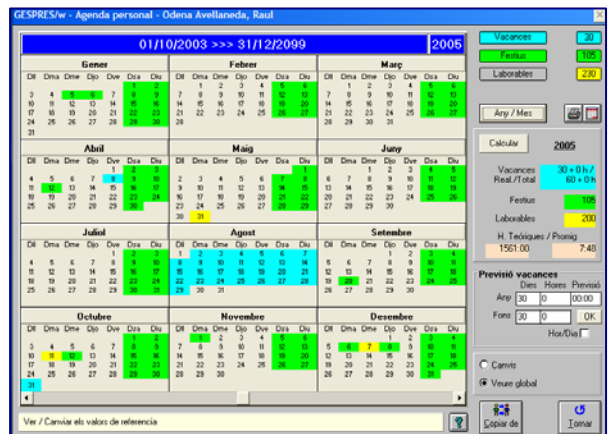

**Calendario laboral**

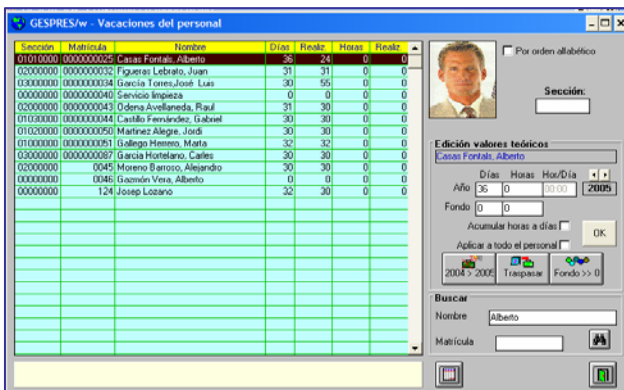

**Vacaciones del personal**

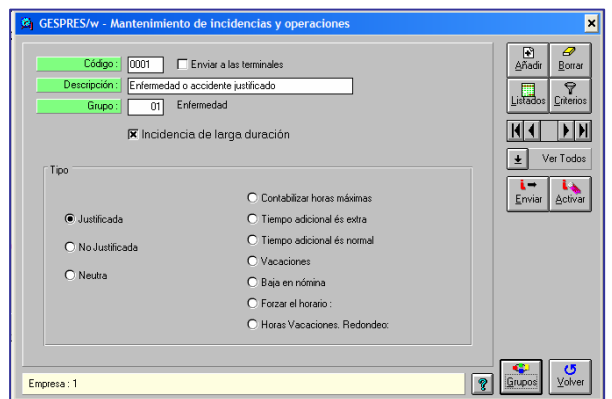

**Mantenimiento de incidencias**

## Relación y ejemplos de listados del programa GESPRES/W

### 24 listados de origen

- Informe detallado de un período.
- Horas extras y festivas por empleado.
- Marcajes anómalos (Depuración).
- Personal con y sin marcajes En una franja horaria.
- Listado de marcajes para Exportar.
- Marcajes realizados en el ordenador.
- Ausencias y retrasos por empleado.
- Incidencias por empleado.
- Incidencias por grupos.
- Incidencias por sección y grupos.
- Vacaciones realizadas por empleado.
- Marcajes de presencia por empleado.
- Horas de presencia en la empresa.
- Resumen de un período por empleado.
- Cálculo teórico de horas y días trabajados.
- Informes de producción valorados por empleados y por operaciones.
- Horas de un período por empleado, agrupados por secciones.
- Saldos.

...

### 24 listados opcionales

- Marcajes y totales diarios por empleado.
- Todos los marcajes por empleado.
- Días sin marcajes por empleado.
- Detalle de horas nocturnas.
- Ausencias y retrasos por días.
- Personal ausente por incidencias de larga duración.
- Períodos de incidencia de larga duración por empleado.
- Personal de vacaciones.
- Previsión de presencia de los empleados.
- Horas de presencia diarias en la empresa por empleado.
- Resumen diario por empleado.
- Valoración de las horas trabajadas (en Pts. o Euros).
- Personal que ha seguido un horario (s).
- Resumen en un período por secciones.
- Horas de presencia por secciones.
- Accesos por empleado y por puertas.
- Plan laboral de horarios a realizar por los empleados.
- Personal ausente en una fecha y hora por incidencia.
- Listados de comedor.

...

INDUSTRIAL CEREZO, S.A.												31/04/2003	
Informe de un período 24/04/2003 -> 30/04/2003												Página : 1	
000000017 Marin García, José												04000000	
Fecha	Horario		Horas		Extras		Aus.		Retrasos		Festivas		Incid.
Cont./Ej.	Día	Noche	Día	Noche	Lab.	Fest.	Lab.	Fest.	Día	Noche	Pausa		
24/04 L	Jue. 0023	08:28	09:46*	1:16									
	Jue.	09:46	10:29	0:43									0:43
	0011	Trabajos fuera			Trabajos en el exterior								
	Jue.	10:29*	13:31	3:01									
	Jue.	15:26	19:02	3:30									
25/04 L	Vie. 0004	08:32	08:43*	0:11				0:02					
	Vie.	08:43	11:38	2:55									2:55
	0004	Visita al médico justificada			Incidencias médicas								
	Vie.	11:38*	14:01	2:22									
26/04 F	Sab. 0051												
27/04	Dom.												
28/04 L	Lun. 0023	08:25	08:59*	0:29									
	Lun.	08:59	10:41	1:42									1:42
	0009	Permiso sindical			Salidas sindicales								
	Lun.	10:41*	13:31	2:49									
	Lun.	15:30k	15:37e*	0:07									
	Lun.	15:37	18:08	2:31									2:31
	0012	Visita a clientes			Trabajos en el exterior								
	Lun.	18:08*	19:02	0:52									
29/04 L	Mar.	08:25	13:31*	5:00									
	Mar.	15:30	19:00	3:30									3:30
	0005	Visita especialista justificada			Incidencias médicas								
30/04 L	Mie.	08:26	08:47*	0:17									
	Mie.	08:47	09:26	0:39									0:39
	0002	Permiso Asunto particular			Gestiones personales								
	Mie.	09:26*	13:31	4:04									
	Mie.	14:52	19:01	3:30		0:30							
Días trabajados :			5	Vacaciones :			0	Horas teóricas :			39:30		
Laborables :			5	Diferencias reales :			-0:02	0,08%					
Horas normales :			39:28	98,75%		Incidencias contabilizables :			12:00	30,03%			
Normales nocturnas :			0:00	0,00%		Incid. No contabilizables :			0:00	0,00%			
Extras día :			0:30	1,25%		1 Retrasos laborables :			0:02	0,08%			
Extras nocturnas :			0:00	0,00%		Ausencias laborables :			0:00	0,00%			
Festivos día :			0:00	0,00%		Retrasos festivos :			0:00	0,00%			
Festivos nocturnas :			0:00	0,00%		Ausencias festivas :			0:00	0,00%			
Tiempos trabajado :			39:58	100,00%					0:02	0,08%			
Tiempo de presencia = Tiempo Trabajado - Incidencias contabilizables=												27:28	

### Ejemplo de listado "Informe detallado de un período"

IMESD ELECTRONICA, S.L.											
Listado de incidencias 15/02/03 -> 28/02/03											
Página : 1											
01000000 Oficinas											
000000001 Blasco Hernández, Marc											
Fecha	Horario		Cont.		No Cont./		Neutras		Incidencia		
18/02	Martes	L 15:30	17:05	0021	1:35				0004	Visita al médico	
20/02	Jueves	L 10:24	12:34	0021	2:10				0003	Visitas a clientes	
27/02	Jueves	L 12:03	13:30	0021		1:27			0006	Gest. personales	
Incidencias justificadas: 3:45 4,68%											
Incidencias NO justificadas: 1:27 1,85%											
Incidencias neutras: 0:00 0,00%											
Horas teóricas: 80:00											

### Ejemplo de listado: "Informe de incidencias"