

PROGRAMA DE CONTROL HORARIO, ACCESOS Y TAREAS

PCTIME/w



Descripción general

PCTIME/w es un programa de Control Horario y Tareas pensado fundamentalmente para la pequeña y mediana empresa en la que se precisa conocer la presencia y ausencia del personal. Destinado a sustituir por muchas ventajas al reloj mecánico, calcula las horas y días trabajados, retrasos y ausencias, con gran sencillez y una mínima dedicación. De funcionamiento prácticamente automático, con 12 listados de origen y 5 opcionales, permite obtener informes desde un día a más de un año. Calcula tiempos de actividades. Trabaja en red, es multiusuario y puede accederse al programa mediante contraseña. Directamente conectado con terminales de presencia, accesos y producción *ImesD*.

Características

- Programa multilingüe: Castellano, Catalán, Inglés y Francés.
- Posibilidad de programar 99 horarios diferentes: fijos (partidos e intensivos) y abiertos. Permite asignar más de un horario por trabajador. La asignación de horarios para los turnos de trabajo es automática. Utiliza 50 calendarios de festivo.
- Controla retrasos, ausencias, horas normales, extras (en dos bloques) y festivas. Indica incidencias (sin contabilizar el tiempo invertido en las mismas). Opcionalmente, valora en € las horas de presencia y producción.
- Listados seleccionables por criterios: *período del informe, individual, por secciones, pantalla o impresora,...*
- Base de datos Access.
- Permite exportar datos a cualquier formato: *ASCII, LOTUS, EXCEL, WORD, ...*
- Requerimientos del ordenador: *Pentium 100 MHz o superior, memoria RAM 32 Mbytes, espacio en disco duro 20 Mbytes, sistema operativo WINDOWS (98, 2000, Me, NT, XP,...), puerto serie RS232 o tarjeta de red.*
- El PC puede desconectarse o utilizarse para otras aplicaciones sin que los terminales (relojes) se vean afectados.

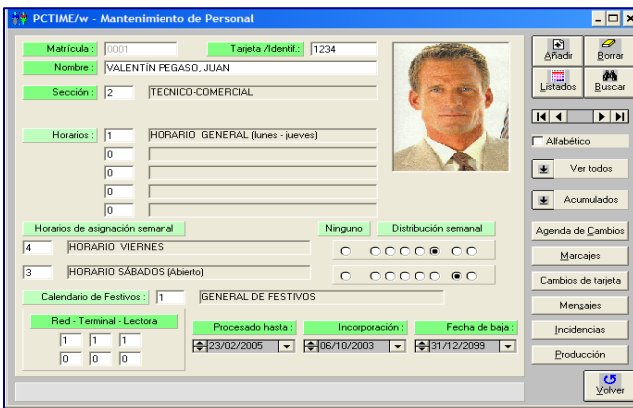

Ficha de Personal

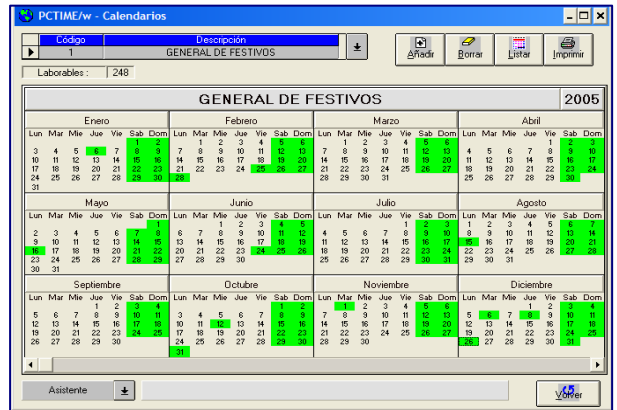

Calendario laboral

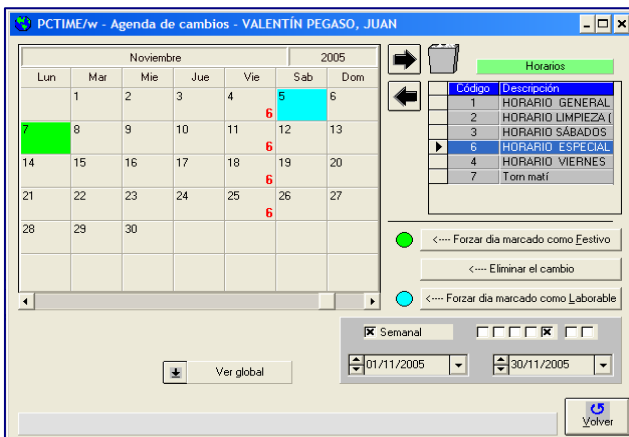

Agenda de cambios personal

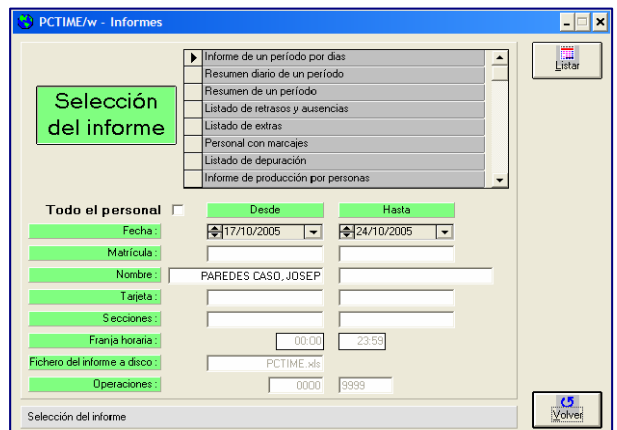

Selección de informes y filtros aplicables

Tipos de listados

- **9 listados para Control Horario:** Informe de un período por días. Resumen diario de un período. Resumen de un período. Retrasos y ausencias. Horas extras. Personal con marcajes. Listado de depuración. Informe de presencia hacia disco. Informe de un período por días (apaisado).
- **3 listados para Control de Tareas:** Informe de producción por empleados. Informe de producción por empleado, en formato apaisado. Informe de producción por operaciones.
- **5 listados opcionales:** Informe de producción valorado por empleados. Informe de producción valorado por empleado, en formato apaisado. Informe de producción valorado por operaciones. Valoración en €, de horas trabajadas por empleado. Valoración en €, de horas trabajadas para varios empleados, en formato apaisado.

ImesD Electrónica, S.L.													27/10/03				
Informe de un período 1/09/03 --> 30/09/03													Página : 1				
000000014 Ramón Gallart Pérez																	
Fecha	T.D.	E	S	E	S	E	S	Hor.	Teor.	Norm.	Bl. 1	Extras	Bl. 2	Fes.	Ret.	Aus.	Dif.
01/09/2003	Lun.	L	08:22	13:31	15:23	19:01			1	8:00	8:00	0:30	-	-	-	-	-
02/09/2003	Mar.	L	11:38*E	13:31	15:24	19:02			1	8:00	5:24	-	-	-	3:09	-	-2:36
004 - Visita al médico																	
03/09/2003	Mie.	L	08:27	13:33	15:22	19:01			1	8:00	8:00	0:30	-	-	-	-	-
04/09/2003	Jue.	L	08:24	13:31	15:14	19:03			1	8:00	8:00	0:30	-	-	-	-	-
05/09/2003	Vie.	L	08:25	14:01					2	5:30	5:30	-	-	-	-	-	-
08/09/2003	Lun.	L	08:25	13:31	15:24	19:01			1	8:00	8:00	0:30	-	-	-	-	-
09/09/2003	Mar.	L	08:21	13:31	17:28*	19:01			1	8:00	6:34	-	-	-	1:58	-	-1:26
0003 - Salidas de trabajo																	
10/09/2003	Mie.	L	08:23	13:33	15:25	19:34			1	8:00	8:00	1:00	-	-	-	-	-
15/09/2003	Lun.	L	08:26	13:33	15:26	19:04			1	8:00	8:00	0:30	-	-	-	-	-
16/09/2003	Mar.	L	08:25	13:32	15:26	19:02			1	8:00	8:00	0:30	-	-	-	-	-
17/09/2003	Mie.	L	08:34	09:53*	12:10*	13:34	15:25	19:02	1	8:00	6:20	-	-	-	0:04	1:36	-1:40
0011 - Visitas a clientes																	
18/09/2003	Jue.	L	08:23	13:31	15:23	19:02			1	8:00	8:00	0:30	-	-	-	-	-
19/09/2003	Vie.	L	08:28	14:01					2	5:30	5:30	-	-	-	-	-	-
22/09/2003	Lun.	L							1	8:00	-	-	-	-	-	8:00	-8:00
Anot. en la agenda : 0002 - Enfermedad																	
23/09/2003	Mar.	L	08:26	13:32	15:25	19:03			1	8:00	8:00	0:30	-	-	-	-	-
25/09/2003	Jue.	L	08:24	13:32	15:23	19:03			1	8:00	8:00	0:30	-	-	-	-	-
26/09/2003	Vie.	L	08:24	14:03					2	5:30	5:30	-	-	-	-	-	-
27/09/2003	Seb.	F	09:30K	14:05K					3	-----	-----	-----	-----	4:35	-----	-----	-----
29/09/2003	Lun.	L	08:27	13:34	15:26	19:03			1	8:00	8:00	0:30	-	-	-	-	-
30/09/2003	Mar.	L	08:26	13:32	15:23	19:03			1	8:00	8:00	0:30	-	-	-	-	-
Total del empleado ...									144:30	130:48	6:30	0:00	4:35	5:11	9:36	-13:42	
												(3)					
Trabajados									NO trabajados			Total Lab.					
Festivos : 1									Laborables : 18			+ 1			= 19		
Total :									19								

Ejemplo de listado de presencia:

"Informe detallado de un período"

Ejemplo de listado de producción:

"Informe de producción valorado por operaciones"

ImesD Electrónica, S.L.												
Informe de producción por operaciones 06/11/2000 --> 12/11/2000												
1000 Operación		Mecanizado en fresa		Período		Tiempo (Sexag-Decimal)		Importe		Matricula		Nombre
06/11/2000	06:00	-	06/11/2000	12:00	6:00	6,00	36,06	22154463	-	-	-	JPérez Castro, Rafael
06/11/2000	18:50	-	06/11/2000	22:00	3:10	3,17	19,03	55487796K	-	-	-	García Cabezas, Jose Ignacio
07/11/2000	12:00	-	07/11/2000	13:30	1:30	1,50	9,02	44172565-L	-	-	-	González Soler, Mireia
09/11/2000	06:00	-	09/11/2000	10:00	4:00	4,00	24,04	22154463	-	-	-	JPérez Castro, Rafael
09/11/2000	18:24	-	09/11/2000	22:30	4:06	4,10	24,64	55487796K	-	-	-	García Cabezas, Jose Ignacio
10/11/2000	08:04	-	10/11/2000	10:23	2:19	2,32	13,92	44172565-L	-	-	-	González Soler, Mireia
10/11/2000	16:05	-	10/11/2000	18:45	2:40	2,67	16,03	55487796K	-	-	-	García Cabezas, Jose Ignacio
10/11/2000	20:20	-	10/11/2000	21:00	0:40	0,67	4,01	55487796K	-	-	-	García Cabezas, Jose Ignacio
Total operación:				24:25	24,42	146,74						
2000 Operación		Mecanizado en torno		Período		Tiempo (Sexag-Decimal)		Importe		Matricula		Nombre
06/11/2000	06:05	-	06/11/2000	12:40	6:35	6,58	47,47	44172565-L	-	-	-	González Soler, Mireia
06/11/2000	12:00	-	06/11/2000	14:00	2:00	2,00	14,42	22154463	-	-	-	JPérez Castro, Rafael
07/11/2000	06:00	-	07/11/2000	10:00	4:00	4,00	28,84	22154463	-	-	-	JPérez Castro, Rafael
07/11/2000	10:00	-	07/11/2000	12:00	2:00	2,00	14,42	44172565-L	-	-	-	González Soler, Mireia
07/11/2000	14:06	-	07/11/2000	21:55	7:49	7,82	56,36	55487796K	-	-	-	García Cabezas, Jose Ignacio
08/11/2000	08:12	-	08/11/2000	14:35	6:23	6,38	46,02	22154463	-	-	-	JPérez Castro, Rafael
08/11/2000	08:25	-	08/11/2000	14:00	5:35	5,58	40,26	44172565-L	-	-	-	González Soler, Mireia
09/11/2000	10:00	-	09/11/2000	14:00	4:00	4,00	28,84	22154463	-	-	-	JPérez Castro, Rafael
09/11/2000	14:06	-	09/11/2000	18:24	4:18	4,30	31,00	55487796K	-	-	-	García Cabezas, Jose Ignacio
10/11/2000	14:00	-	10/11/2000	15:00	1:00	1,00	7,21	44172565-L	-	-	-	González Soler, Mireia
10/11/2000	18:45	-	10/11/2000	20:20	1:35	1,58	11,42	55487796K	-	-	-	García Cabezas, Jose Ignacio
Total operación:				45:15	45,25	326,25						